

She
dreams
more
often
than
she
sleeps

Portfólio de Moda

Ana Elisa Alves

Fashion Student

She
dreams
more
often
than
she
sleeps

i-D

i-D



LESS IS BORING

MORE IS MORE

LAURENT SAINT

**FASHION IS A SELF
TRANSLATION**



**KEEP
FASHION
WEIRD**



**DRAMA IS A DESIGN
CHOISE**

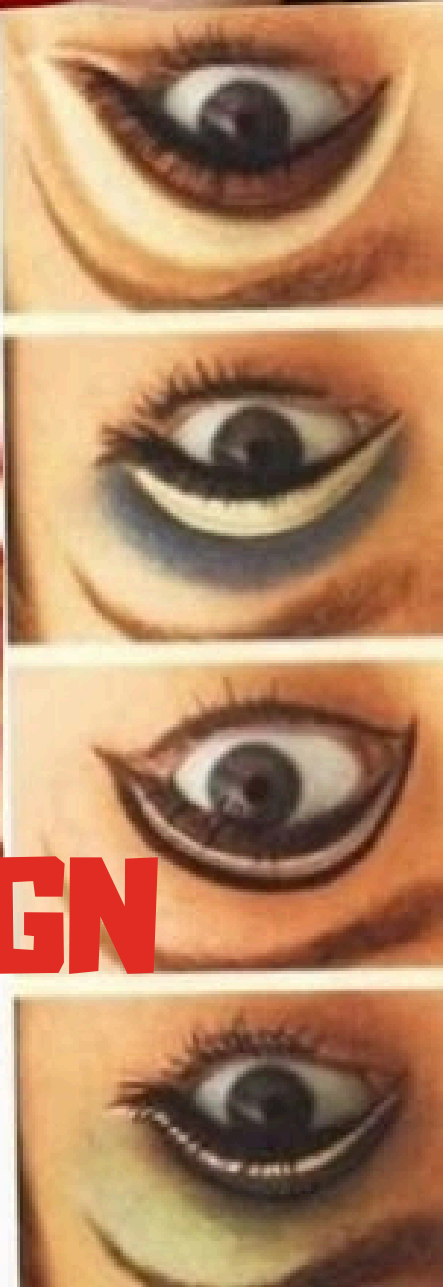
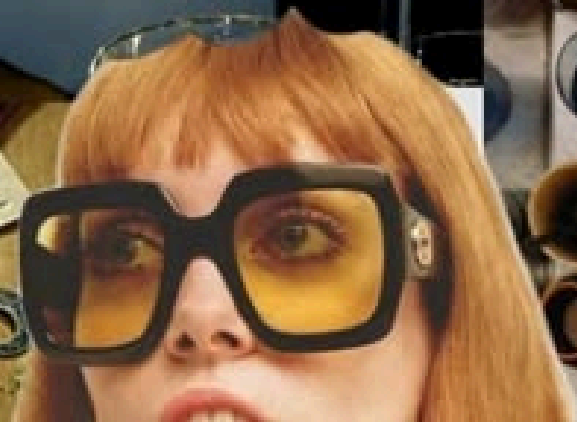

About me

☆ 18 anos, Brasília

☆ Estudante lesb Moda

☆ Atualmente cursando o
3º semestre

Criativa, dedicada, prestativa

Moodboard Primeira coleção



Alguns croquis da coleção

Drama em Flor



Sobre a minha primeira coleção

Drama em Flor:

Inspirada no barroco, esta coleção explora a dramaticidade, o excesso e o contraste como linguagem estética, traduzindo a natureza em sua forma mais intensa e emocional. Paisagens exuberantes e movimentos orgânicos servem como ponto de partida para silhuetas expressivas, volumes marcantes e jogos de luz e sombra. A coleção propõe um diálogo entre arte, natureza e emoção, onde o vestuário se torna uma extensão da paisagem, denso, poético e profundamente sensorial.

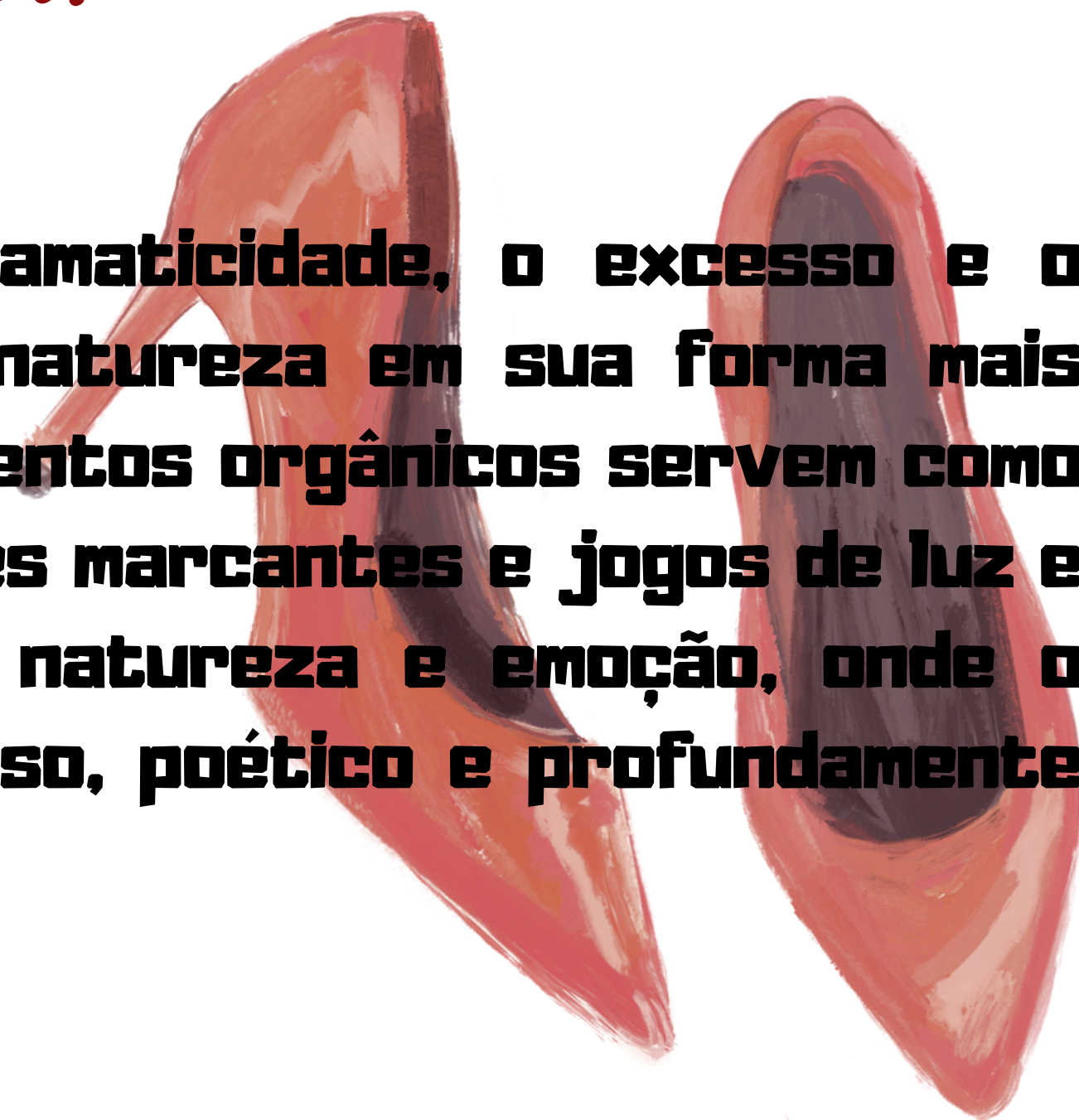

Look confeccionado para a passarela:

Tecido cetim bucol para a saia, corset e flores. Fita de gorgurão e botões pérola para detalhe do corset. Aviamentos para acabamento e arames envolvidos com fita floral para acessório dos braços



Segundo look criado:

Esse segundo look faz parte da minha segunda coleção, apresentada em outro desfile. Nesse trabalho, tivemos que desenvolver, em dupla, uma peça inspirada no Surrealismo, com elementos relacionados aos sonhos e a temas psicodélicos. Tivemos também influências como Alice no País das Maravilhas para a realização desse look.



Experiências:

Trabalhei em backstages de eventos como o primeiro DF Fashion Week e Metrôpoles Catwalk, além de ter participado de eventos de moda ocorridos na UNB. Sobre minhas experiências, adorei ter vivenciado pois, contribuíram bastante para a abrangência de meu conhecimento sobre a indústria da moda e seu funcionamento.



Certificados:

CERTIFICADO DE EXTENSÃO

Universidade de Brasília
Decanato de Extensão
Secretaria de Administração Acadêmica

Certificamos que, ANA ELISA ALVES MARQUES DOS SANTOS, CPF 091.428.831-80, participou do evento de extensão I ENCONTRO DE MODA DE BRASÍLIA, com carga horária de 20 hora(s), coordenado pelo(a) Professor(a) BRENO TENORIO RAMALHO DE ABREU, promovido pelo(a) PROGRAMA DE PÓS-GRADUAÇÃO EM DESIGN, na função de PARTICIPANTE, com frequência 100%. A atividade foi realizada no período de 3 de Junho de 2025 a 5 de Junho de 2025.

Nome Civil: ANA ELISA ALVES MARQUES DOS SANTOS

Brasília, 31 de Agosto de 2025

JANAINA SOARES DE OLIVEIRA ALVES
Decana de Extensão
Código de verificação: **34b86455cf**
Número do Documento: **2609753**

Para verificar a autenticidade deste documento acesse <https://sig.unb.br/sigaa/documentos/> e utilize o link *Extensão >> Certificado de Participante de Ação de Extensão*, informando o número do documento, data de emissão do documento e o código de verificação.

DISTRITO FEDERAL FASHION WEEK

CERTIFICADO DE PARTICIPAÇÃO

O Distrito Federal Fashion Week – DFFW confere o presente certificado ao(a) aluno(a) do Instituto de Educação Superior de Brasília – IESB

Ana Elisa Alves Marques dos Santos

pela valiosa participação na equipe de Backstage do evento Distrito Federal Fashion Week, realizado no dia 19 de agosto de 2025, na Casa Cor Brasília, no período das 13h às 22h.

Durante o evento, o(a) participante desempenhou atividades práticas de apoio à produção e organização dos desfiles de moda, totalizando 9 (nove) horas formativas, contribuindo de forma significativa para o sucesso e a excelência da realização do evento.

Brasília, 19 de agosto de 2025.

KyAnn Kartz - Direção Geral – Distrito Federal Fashion Week
Roseane Jordão - Coordenação de Produção e Backstage – DFFW

Contacto:

e-mail: anaelisasantos368@gmail.com

número de telefone: 61996131810